



Pastoral Psychologisches Centrum



**Seelsorge  
Fort- und Weiterbildung  
im PPC  
2023**

# Basiskurse Seelsorge und Begleitung

## „Zuhören. Begleiten. Unterstützen. – für ehrenamtliche kirchliche Mitarbeitende und Interessierte“

in Kooperation mit forum erwachsenenbildung –  
evang. bildungswerk Nbg. sowie Altenheim-, Notfall-  
und Krankenhauseelsorge im Dekanat Nürnberg

### Frühjahrskurs 2023

Dienstags, 14.02., 28.02., 14.03., 28.03.2023, 18.00-21.30 Uhr

**Leitung:** Dorothea Böhle, Barbara Hauck,  
Verena Schaarschmidt

### Herbstkurs 2023

16.10., 08.11., 20.11., 04.12.2023, 18.00-21.30 Uhr

**Leitung:** Julia Arnold, Sonja Dietel, Barbara Hauck

**Kursgebühr:** 80,- €

**Information & Anmeldung:** ebw Nürnberg,  
Tel.: 0911/214-2131, bildungswerk.nuernberg@elkb.de  
www.feb-nuernberg.de/ehrenamt-im-dekanat

## KSA-Kurs

### Berufsbegleitender KSA-Sechswochenkurs für Hauptamtliche und erfahrene Ehrenamtliche

**Frühjahr 2024:** 15.01.-17.05.2024

**Anfangswoche:** 15.-19.01.24 | **Halbzeittage:** 18.-20.03.24 |

**Abschlussstage:** 14.-17.05.24

+ wöchentlich Montag und Dienstag

(außer bayerische Schulferien):

29./30.01. | 05./06.02. | 19./20.02. | 26./27.02. | 04./05.03. |

11./12.03. | 08./09.04. | 22./23.04. | 29./30.04. | 06./07.05.24

**Kursort:** Klinikum Nürnberg | Standort Nord

**Leitung:** Ulrike Otto, Sybille Schweiger-Krude

**Kursgebühr:** 800,- € | **Anmeldeschluss:** 15.10.2023

**Anmeldung:** ulrike.otto@klinikum-nuernberg.de



# Intensivkurs KSPG im Herbst 2024

**Umfang:** Basiskurs (für Ehrenamtliche), Selbsterfahrung und Praxisreflexion in einer festen Kursgruppe (ca. 60 Std.), Kurzcourse zu unterschiedlichen Themen (in 2023 absolvierte Kurz- und Kompaktkurse können angerechnet werden), Einzelsupervision, Lehrseelsorge, begleitete Selbstlernphasen sowie 80 Std. regelmäßige Seelsorgetätigkeit in einem definierten Praxisfeld.

**Kursgebühr:** Hauptamtliche: 810,- € / Ehrenamtliche: 750,- € zzgl. 60,- € für den Basiskurs

**Interesse am Kurs bitte anmelden bei:**

Verena Schaarschmidt, ppc-nuernberg@elkb.de

Zur Kurs-  
beschreibung  
auf unserer  
Website



## Kurzcourse

### 1 „Gibt's was Neues in der Seelsorge?“

Lesegruppe zu aktuellen Themen und Positionen

27.03. | 24.07. | 27.11.2023 | 29.01.2024

jeweils von 19.00-21.00 Uhr | als Zoom-Sitzung

**Leitung:** Barbara Hauck | **TN:** 4-5 Personen

**Kursgebühr:** 40,- € | **Anmeldung:** bis 13.03.2023

### 2 „Wahrnehmen – würdigen – weiten“

mit Interesse und Zuwendung Gespräche führen

27.04.2023 | 18.15-21.15 Uhr

**Leitung:** Barbara Hauck | **TN:** 6-8 Personen

**Kursgebühr:** 40,- € | **Anmeldung:** bis 13.04.2023

### 3 „Traumasensible Seelsorge“

Chancen und Herausforderungen entdecken

09.05.2023 | 18.00-21.00 Uhr

**Leitung:** Verena Schaarschmidt | **TN:** 6-12 Personen

**Kursgebühr:** 40,- € | **Anmeldung:** bis 21.04.2023



#### 4 „Gefühle kreativ erschließen“

Voraussetzung: Basiskurs oder vergleichbare Qualifikation

20.-21.10.2023 | 16.00-20.00 und 09.00-17.00 Uhr

**Leitung:** Ulrike Otto, Barbara Hauck | **TN:** 6-8 Personen

**Kursgebühr:** 150,- € | **Anmeldung:** bis 06.10.2023

#### 5 „Wertequadrat“

Hilfreiches Instrument der Selbst- & Fremdwahrnehmung

16.11.2023 | 18.30-21.30 Uhr

**Leitung:** Ulrike Otto | **TN:** 6-8 Personen

**Kursgebühr:** 40,- € | **Anmeldung:** bis 31.10.2023

#### 6 „Flucht und Vertreibung – welche biographischen Spuren hinterlässt das?“

23.11.2023 | 18.15-21.15 Uhr

**Leitung:** Dr. Sabine Arnold | **TN:** 6-8 Personen

**Kursgebühr:** 40,- € | **Anmeldung:** bis 09.11.2023

## Kompaktkurse

#### 7 „Ich, die Anderen und Gott“

Sich selbst begegnen in Beziehung zu Anderen, zur Umwelt und zu Gott mit Methoden der Kunst- und Gestaltungstherapie

23.06.-24.06.2023 | 14.30-18.00 und 09.30-17.00 Uhr

**Leitung:** Barbara Hauck, Ulrike Otto | **TN:** 6-8 Personen

**Kursgebühr:** 150,- € | **Anmeldung:** bis 01.06.2023

#### 8 „Rolle und Selbstverständnis“

13.-14.10.2023 | 14.30-18.00 und 09.30-17.00 Uhr

**Leitung:** Thilo Auers | **TN:** 6-8 Personen

**Kursgebühr:** 150,- € | **Anmeldung:** bis 30.09.2023

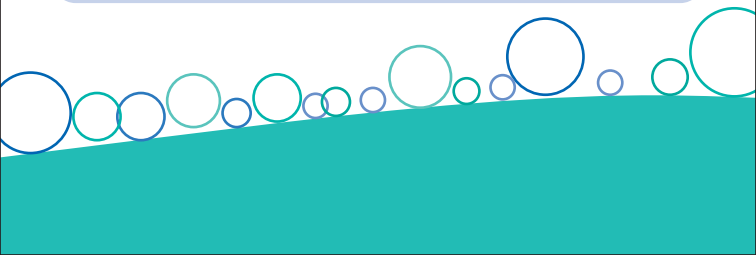

## Unser Angebot

Neben thematischen Kurz- und Kompaktkursen bietet das PPC einen Basiskurs „Seelsorge und Begleitung“ an sowie zwei zertifizierte intensive Seelsorgeweiterbildungen (KSA und Intensivkurs KSPG). Der KSA-Kurs und der Intensivkurs KSPG sind durch die ELKB als Seelsorgefortbildung anerkannt.

Die Angebote richten sich an alle, die haupt- oder ehrenamtlich in der Gemeindegarbeit oder Seelsorge tätig sind oder dies anstreben.

### Sie ermöglichen

- an der Praxis zu lernen
- mehr über sich selbst und Andere zu erfahren
- die Lebenswirklichkeiten der Menschen besser kennenzulernen
- mit schwierigen und belastenden Seelsorgesituationen anders umgehen zu können

## Wer wir sind

Das Pastoral Psychologisches Centrum (PPC) ist eine Kooperation. Dort arbeiten zusammen:



### Verena Schaarschmidt

Diakonin, Traumapädagogin  
Klinikseelsorgerin in  
Nürnberg

### Ulrike Otto

Pfarrerin, Pastoralpsychologin,  
Supervisorin (DGfP-KSA),  
Kunst-/ Gestaltungstherapeutin,  
Seelsorge und KSA  
am Klinikum Nürnberg Nord

### Barbara Hauck

Pfarrerin, Pastoralpsychologin,  
Supervisorin (DGfP-T, aom),  
Gruppenanalytikerin,  
Leiterin „Offene Tür“ Cityseelsorge  
an St. Jakob

Unsere Kurse finden in Zusammenarbeit mit erfahrenen Kooperationspartner\*innen aus unterschiedlichen Arbeitsfeldern statt.

Wir verantworten die Kurse für Seelsorgerliche Praxis und Gemeindegarbeit (KSPG) im Kirchenkreis Nürnberg.

## Spezielle Angebote

- Einzelsupervision
- Orientierungsgespräche für die von der ELKB geförderten geistlichen Auszeiten
- Fortbildungsberatung

## Organisatorisches

Weitere Informationen finden Sie auf der Webseite bei den jeweiligen Kursen aktuell eingestellt.

### **Kursort:**

Alle Kurse finden in Nürnberg statt, in der Regel in den Räumen der Cityseelsorge St. Jakob und des eckstein. Über den endgültigen Ort erhalten Sie rechtzeitig Bescheid.

### **Kursgebühren:**

Die Kursgebühren werden nach verbindlicher Anmeldung, bzw. Teilnahme in Rechnung gestellt. Die Rücktritts- und Zahlungsbedingungen entnehmen Sie bitte dem Anmeldeformular.

Das Anmeldeformular finden Sie (außer zu den Basiskursen) auf der Webseite.

Ihre verbindliche und unterschriebene Anmeldung bestätigen wir per e-mail.

**Senden Sie die Anmeldung bitte an:**



Pastoral Psychologisches Centrum

Verena Schaarschmidt

eckstein

Burgstraße 1-3

90403 Nürnberg

Tel: 0175 50 27 669

Fax: 0911 - 214 2154

mail: [ppc-nuernberg@elkb.de](mailto:ppc-nuernberg@elkb.de)

[www.ppc-nuernberg.de](http://www.ppc-nuernberg.de)